

24 Ottobre 2016

Pago ATENEI

La Soluzione Consortile per PagoPA

Federico Gallerani



PagoPA in pratica

PagoPA è l'insieme delle regole, degli standard e delle infrastrutture predisposte da AgID per consentire i **pagamenti elettronici** verso le Pubbliche Amministrazioni.

In PagoPA ogni **Ente Creditore (EC)** ed ogni **Prestatore di Servizi di Pagamento (PSP)** viene censito e collegato al **Nodo dei Pagamenti**.

EC e PSP scambiano messaggi attraverso il Nodo dei Pagamenti per gestire l'effettuazione dei pagamenti da parte di cittadini ed imprese.



Agenzia per l'Italia Digitale

Presidenza del Consiglio dei Ministri



Tempistica

Le PA erano tenute ad aderire al sistema ed a programmare le attività di implementazione dei servizi entro il **31 dicembre 2015**.

AgID ha comunicato che “considerando il numero delle amministrazioni coinvolte e dei relativi servizi, il completamento dell'attivazione di questi - in coerenza con il piano di crescita digitale - dovrà avvenire entro **dicembre 2016**”.



Agenzia per l'Italia Digitale

Presidenza del Consiglio dei Ministri



PagoPA: Schema semplificato

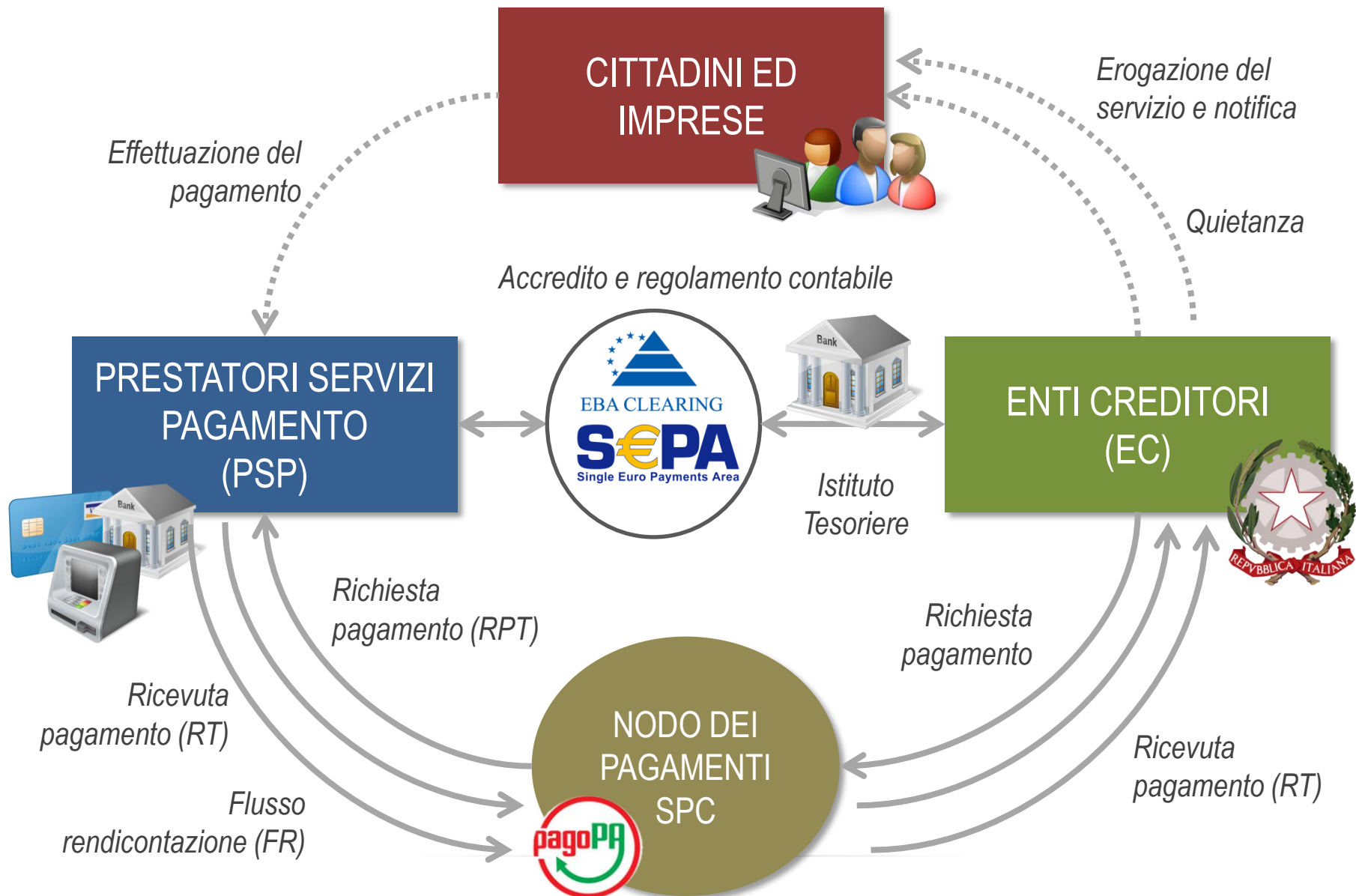

Modelli di esecuzione del pagamenti

1	Attivato presso EC Immediato	<p>L'esecuzione del pagamento ed il rilascio dell'attestazione (RT) è contestuale alla richiesta (RPT) ed effettuata attraverso gli strumenti messi a disposizione dall'EC.</p> <p>Es: fornitura di un servizio da parte dell'EC condizionata al pagamento di una somma da parte dell'utilizzatore finale.</p>
2	Attivato presso EC Differito	<p>L'esecuzione del pagamento ed il rilascio dell'attestazione (RT) avvengono successivamente alla richiesta (RPT) attraverso gli strumenti messi a disposizione dall'EC.</p> <p>Es: servizi per cui non è necessario disporre in via immediata dell'attestazione di pagamento (RT), che può essere esibita in un momento successivo (spese processo civile telematico, pagamento multe, ticket sanitari, ecc.)</p>
3	Attivato presso PSP	<p>L'esecuzione del pagamento avviene ad iniziativa del debitore, (previa ricezione dell'avviso di pagamento), utilizzando le infrastrutture messe a disposizione dal PSP: sportelli automatici, Home Banking, uffici postali, ecc.</p> <p>Es: Imposte, tributi.</p>

Ciclo di vita del pagamento

Possiamo identificare tre fasi nel processo di pagamento.

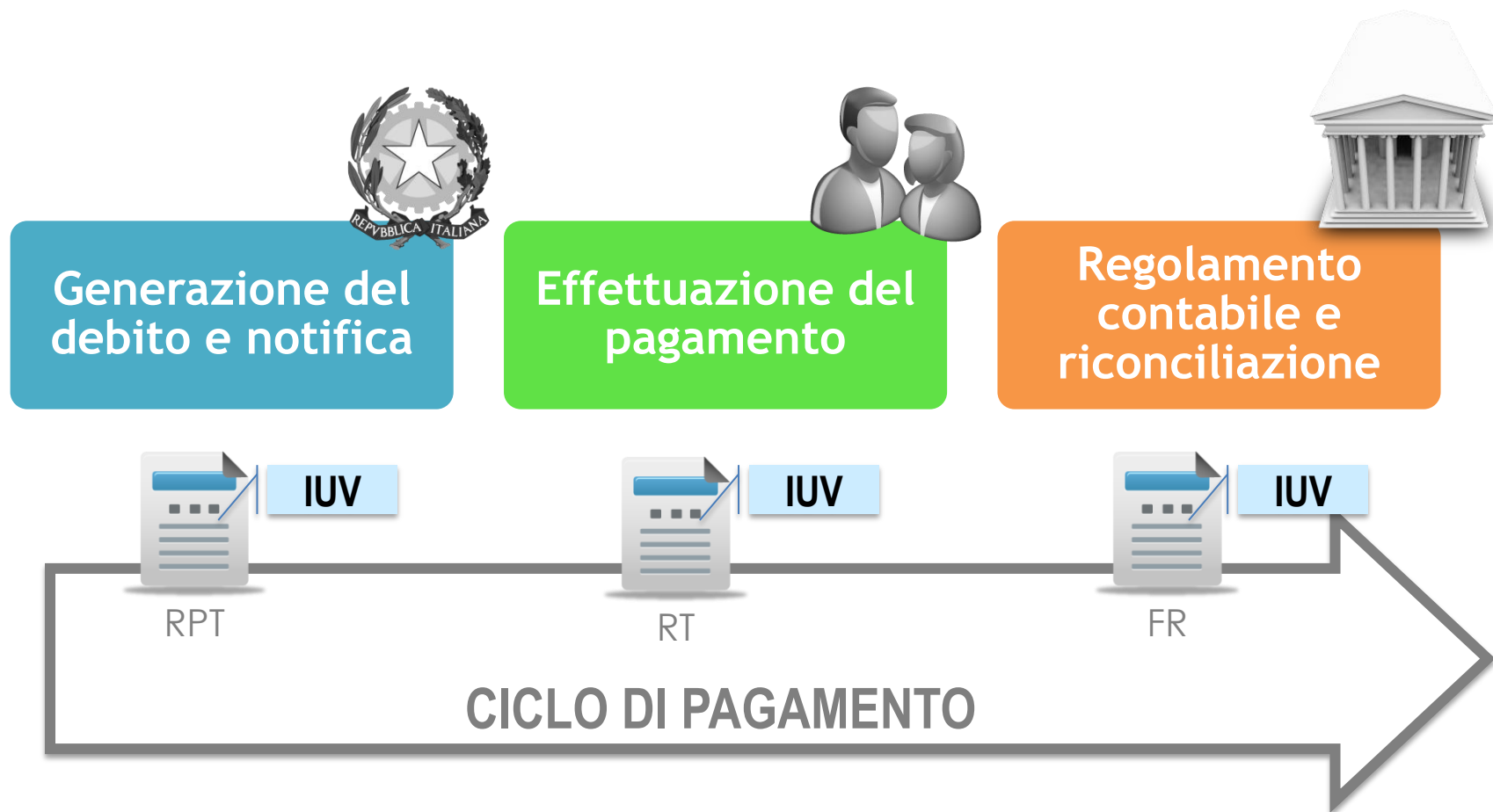

PagoATENEI

La soluzione consortile per i pagamenti
elettronici attraverso PagoPA



www.cineca.it

PagoATENEI

PagoATENEI è la soluzione proposta da Cineca per supportare gli Atenei nell'adesione a PagoPA.

Comprende **componenti software** e **servizi** che permettono all'Ateneo di integrare i propri sistemi con il Nodo dei Pagamenti.



Cosa comprende PagoATENEI

- La **piattaforma** che consente il colloquio con il Nodo dei Pagamenti.
- L'**integrazione di ESSE3** con il nodo per l'esecuzione di pagamenti di tasse ed altri addebiti allo studente in modalità 1 e 3.
- L'**integrazione di U-GOV CO** per l'esecuzione di pagamenti di fatture e generici in modalità 3 e la rendicontazione dei pagamenti.
- Le attività svolte da Cineca come Partner Tecnologico per definire ed implementare il **piano di adesione** a PagoPA dell'Ateneo.

Nuove funzionalità

PagoPA ha richiesto lo sviluppo di nuove funzionalità in ESSE3 ed U-GOV.



Quali pagamenti sono gestiti

- Contribuzione studentesca in modalità 1 (immediata) o 3 (tramite emissione avviso di pagamento).
- Fatture attive e generici di incasso, solo in modalità 3 (emissione di avviso di pagamento).



Il ruolo di CINECA

- CINECA è un **Partner Tecnologico** a cui gli Atenei possono delegare le attività tecniche per l'adesione al nodo dei pagamenti ed il funzionamento di PagoPA.
- Gli Atenei che intendono utilizzare la soluzione PagoATENEI hanno comunicato ad AgID l'intenzione di avvalersi di CINECA come partner tecnologico.
- CINECA ha definito un piano di adesione unico e svolge una unica fase di collaudo per l'intera piattaforma.

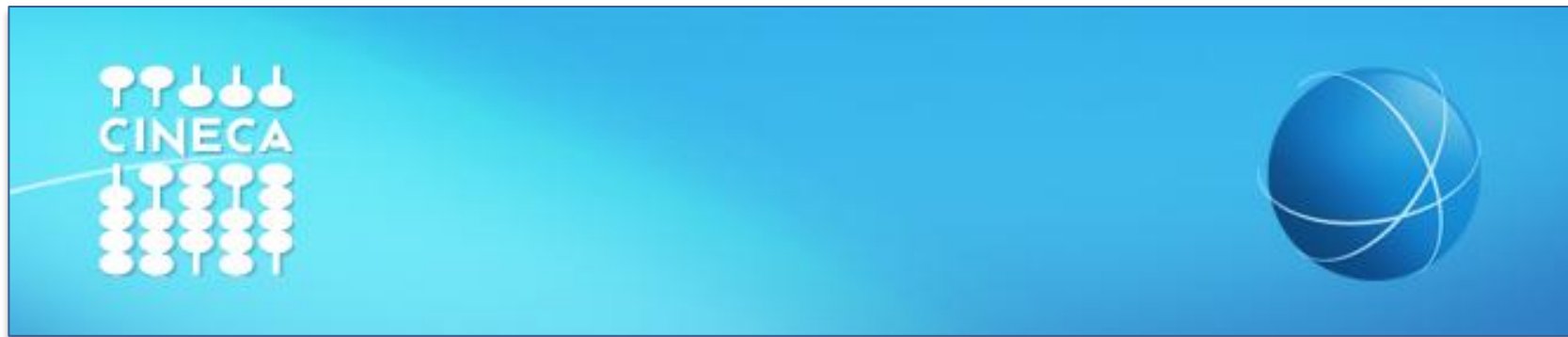

Caratteristiche Tecniche

- La piattaforma PagoATENEI dialoga con il Nodo dei Pagamenti SPC attraverso una **PdD EQUIVALENTE**.
- È una soluzione totalmente gestita **in hosting** presso l'infrastruttura di CINECA.
- Permette di interfacciare al nodo, oltre ad ESSE3 ed U-GOV, anche altre **applicazioni** o **portali** dell'Ateneo (è richiesta attività di integrazione specifica).
- Gestisce la **generazione degli IUV** mantiene un proprio **database dei versamenti** (indipendente dalla applicazioni).

Aderenti

Attualmente hanno aderito 28 Atenei.

Università Ca` Foscari Venezia

Università IUAV di Venezia

Università degli Studi Di Verona

Scuola Normale Superiore di Pisa

Università degli Studi di Bergamo

Università degli Studi di Brescia

Università degli Studi di Camerino

Università degli Studi G.D'Annunzio di Chieti

Università degli Studi Magna Graecia Catanzaro

Università degli Studi di Ferrara

Università degli Studi del Molise

Università degli Studi di Napoli - "L'Orientale"

Università degli Studi di Palermo

Università degli Studi di Napoli - Parthenope

Università degli Studi di Padova

Università di Pisa

Università degli Studi di Pavia

Università degli Studi di Salerno

Università degli Studi di Siena

Università degli Studi di Sassari

Università degli Studi di Torino

Università degli Studi di Trieste

Università degli Studi di Udine

Università degli Studi di Urbino

Università degli Studi dell`Aquila

Università Politecnica delle Marche

Politecnico di Bari

IMT Alti Studi di Lucca

Schema generale

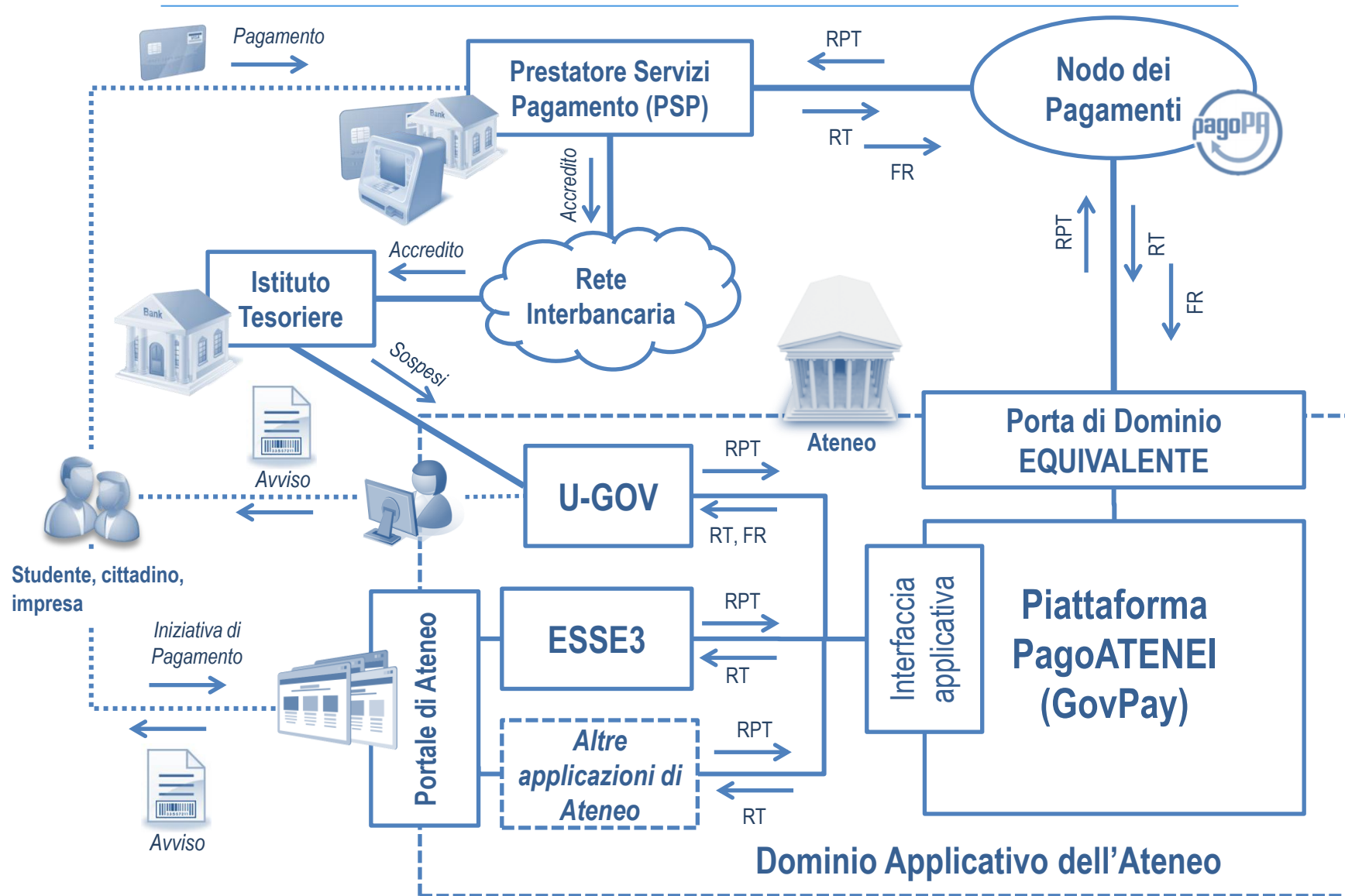

Pagamento attivato dall'Ateneo

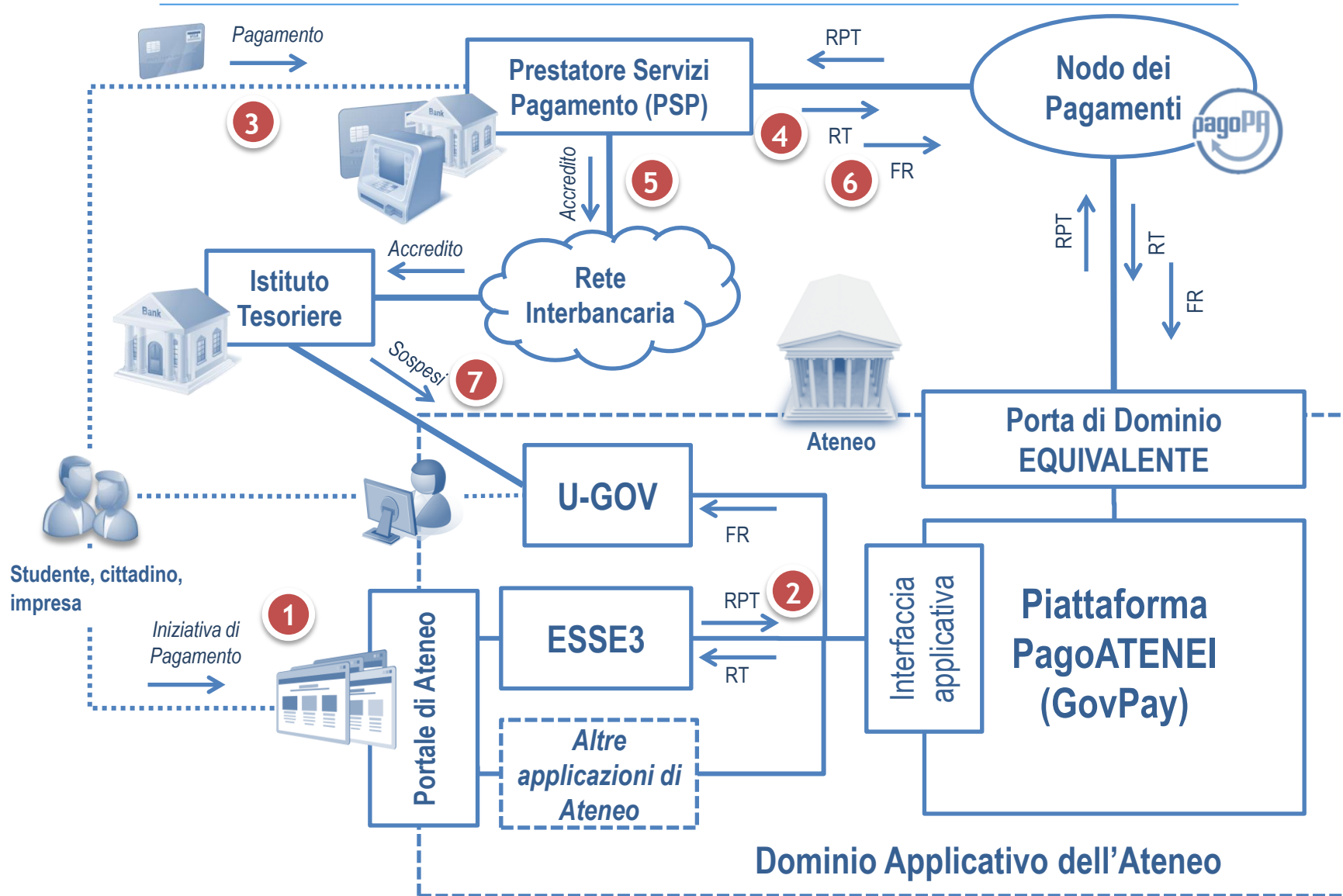

Pagamento attivato dal PSP

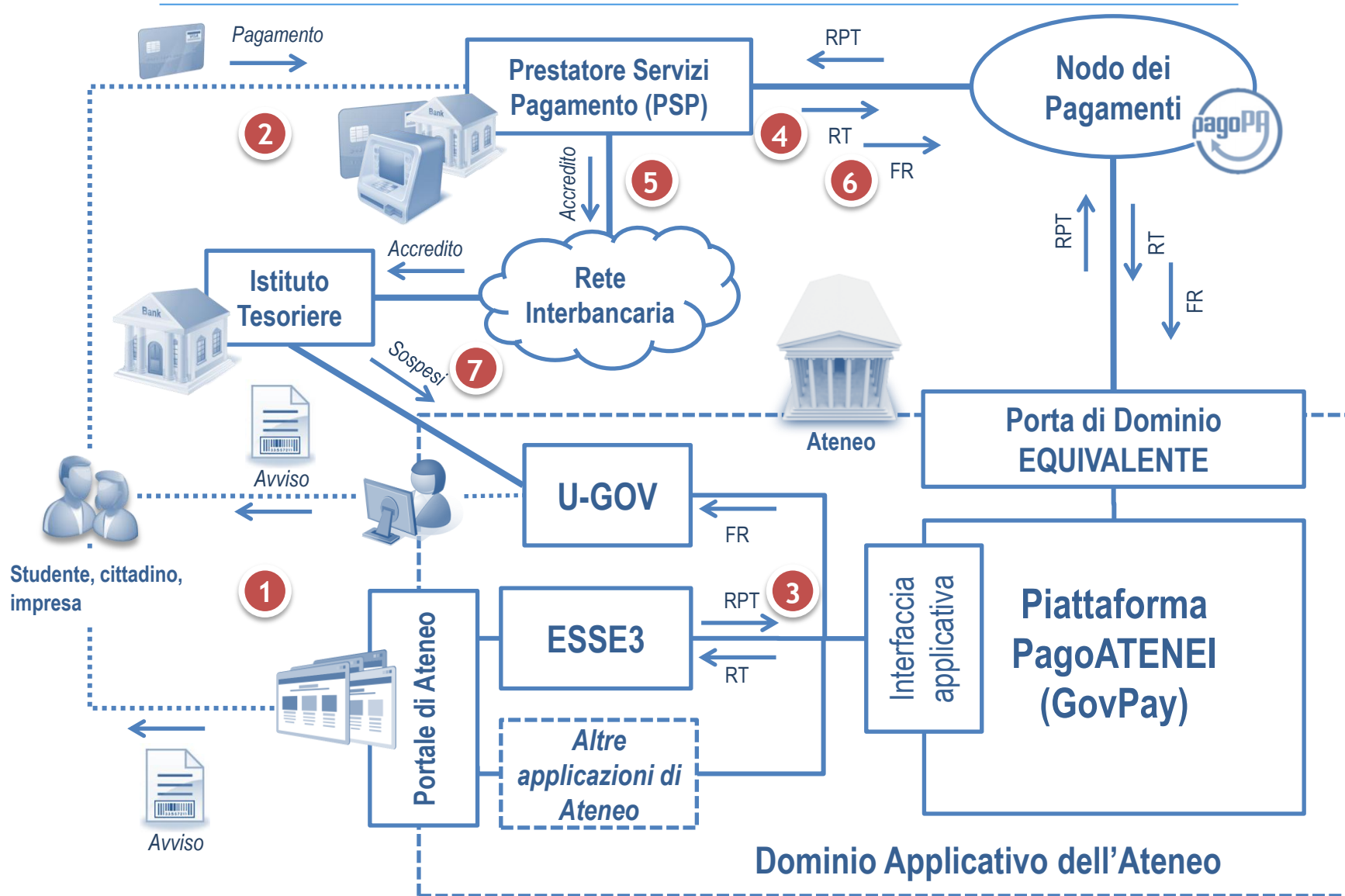

Prossimi passi





- È stato inviato Addendum alla **lettera di adesione** (comunicazione di volersi avvalere di Cineca come Partner Tecnologico).
- Comunicazione ad AgID degli **IBAN di accredito** da utilizzare per PagoPA: siamo in attesa che AgID ci comunichi se il portale questa comunicazione dovrà essere fatta sul loro portale o se deve raccoglierci CINECA.

Collaudo

- Il collaudo è in corso e terminerà alla fine di Ottobre.
- Al termine del collaudo l'Ateneo pilota (UNIVE) potrà entrare in esercizio.
- Da novembre inizierà l'attivazione di tutti gli Atenei che hanno aderito a PagoATENEI.



Attivazione e configurazione

- Verranno attivati circa 30 Atenei tra novembre e dicembre.
- L'attivazione richiede
 - ❖ Aggiornamento di ESSE3 ed U-GOV alle ultime versioni (comunicheremo calendario aggiornamenti)
 - ❖ Configurazione applicativa di ESSE3 (decidere quali pagamenti attivare)
 - ❖ Configurazione applicativa di U-GOV CO



A seguire...

“Le funzionalità in ESSE3”

f.gallerani@cineca.it

www.cineca.it



FAQ

Da quale momento verranno attivati i pagamenti su PagoPA?

- Tra novembre e dicembre verrà attivata la piattaforma PagoATENEI per gli Atenei aderenti.
- Questo significa che l'Ateneo è PREDISPOSTO per accettare i pagamenti tramite PagoPA.
- In fase di configurazione verrà deciso con l'Ateneo quali pagamenti attivare e da quando.

Cosa deve fare l'Ateneo per prepararsi?

- Comunicare ad AgID gli IBAN di accredito*.
- Confermare a Cineca il calendario di aggiornamento proposto.
- Definire insieme al consulente ESSE3 i pagamenti studente da attivare.

Cosa è necessario chiedere al tesoriere?

- Il tesoriere (se non svolge il ruolo di Partner Tecnologico) non dovrebbe cambiare nulla nelle sue procedure.
- Le informazioni di PagoPA (IUV, ID FLusso) relative agli accrediti effettuati, sono inserite nella causale del versamento.

Quali pagamenti vengono gestiti?

- Contribuzione studentesca in modalità 1 (immediata) o 3 (tramite emissione avviso di pagamento).
- Fatture attive e generici di incasso, solo in modalità 3 (emissione di avviso di pagamento).

Cosa succede in caso di problemi?

- Problema sul portale Ateneo
 - Supporto Ateneo → Supporto Cineca → Tavolo Operativo Nodo
- Problema nell'esecuzione pagamento
 - Supporto PSP → Tavolo Operativo Nodo

Tavolo Operativo Nodo:

- È il punto unico di contatto per ogni soggetto - Enti Creditori e PSP aderenti;
- Recepisce le richieste e le segnalazioni provenienti da Enti Creditori e PSP aderenti;
- Registra e classifica le richieste/segnalazioni mediante Trouble Ticketing e dà inizio a tutte le attività necessarie all'identificazione della soluzione.

...altre domande?

f.gallerani@cineca.it

www.cineca.it